

## 1 Voorbereiding: een Club ledenlijst maken

- BridgeCalc werkt met 2 soorten lijsten: de Club ledenlijst en de VBL ledenlijst.
- Voor goed functioneren is het best om een nieuwe Club ledenlijst op te laden bij de eerste installatie van BridgeCalc.
- De VBL ledenlijst wordt automatisch geladen (en up to date gehouden) door de applicatie zelf.
- De Clubledenlijst is een eenvoudige Excel file: zorg er wel voor dat de lijst alle vermelde kolommen bevat en dat deze kolommen benoemd zijn zoals aangegeven in het scherm.
- De velden van de kolommen 'Voornaam', 'Achternaam', 'Club' en 'Liga' moeten allen ingevuld zijn: voor 'Club' en 'Liga' is dat dus telkens dezelfde naam
- De velden van de kolommen 'Roepnaam', 'Clubnr', 'Liga Nr' en 'Email': moeten niet allemaal ingevuld zijn.

*Opmerking: indien de inschrijvingen via de Bridgemates gebeuren, gebruikt BridgeCalc daarvoor het Club nummer of het VBL nummer: clubs die deze wijze van inschrijven hanteren, moeten dus zorgen dat er voor elke naam ofwel een VBL nummer ingevuld is, ofwel een Club nummer, ofwel beide.*

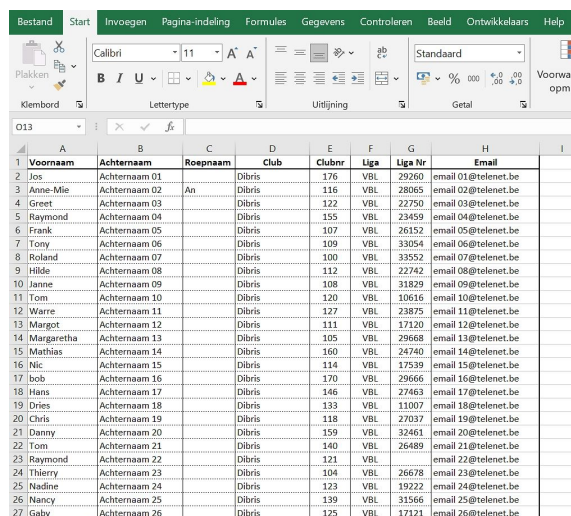

	A	B	C	D	E	F	G	H	I
	Voor naam	Achter naam	Roep naam	Club	Club nr	Liga	Liga Nr	Email	
1									
2	Jos	Achternaam 01		Dibris	176	VBL	23260	email 01@telenet.be	
3	Anne-Mie	Achternaam 02	An	Dibris	116	VBL	28065	email 02@telenet.be	
4	Greet	Achternaam 03		Dibris	122	VBL	22750	email 03@telenet.be	
5	Raymond	Achternaam 04		Dibris	155	VBL	23459	email 04@telenet.be	
6	Frank	Achternaam 05		Dibris	107	VBL	26152	email 05@telenet.be	
7	Tony	Achternaam 06		Dibris	109	VBL	33054	email 06@telenet.be	
8	Roland	Achternaam 07		Dibris	100	VBL	33552	email 07@telenet.be	
9	Hilde	Achternaam 08		Dibris	112	VBL	22742	email 08@telenet.be	
10	Janne	Achternaam 09		Dibris	108	VBL	31829	email 09@telenet.be	
11	Tom	Achternaam 10		Dibris	120	VBL	10616	email 10@telenet.be	
12	Warre	Achternaam 11		Dibris	127	VBL	23875	email 11@telenet.be	
13	Margot	Achternaam 12		Dibris	111	VBL	17120	email 12@telenet.be	
14	Margaretha	Achternaam 13		Dibris	105	VBL	29688	email 13@telenet.be	
15	Mathias	Achternaam 14		Dibris	160	VBL	24740	email 14@telenet.be	
16	Nic	Achternaam 15		Dibris	114	VBL	17539	email 15@telenet.be	
17	bob	Achternaam 16		Dibris	170	VBL	29666	email 16@telenet.be	
18	Hans	Achternaam 17		Dibris	146	VBL	27463	email 17@telenet.be	
19	Dries	Achternaam 18		Dibris	133	VBL	11007	email 18@telenet.be	
20	Chris	Achternaam 19		Dibris	118	VBL	27037	email 19@telenet.be	
21	Danny	Achternaam 20		Dibris	159	VBL	32461	email 20@telenet.be	
22	Tom	Achternaam 21		Dibris	140	VBL	26489	email 21@telenet.be	
23	Raymond	Achternaam 22		Dibris	121	VBL		email 22@telenet.be	
24	Thierry	Achternaam 23		Dibris	104	VBL	26678	email 23@telenet.be	
25	Nadine	Achternaam 24		Dibris	123	VBL	19222	email 24@telenet.be	
26	Nancy	Achternaam 25		Dibris	139	VBL	31566	email 25@telenet.be	
27	Gaby	Achternaam 26		Dibris	125	VBL	17121	email 26@telenet.be	

## 2 Klik het 'Setting's icoon

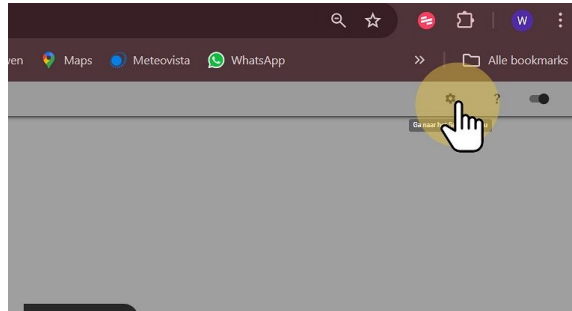

## 3 Kies 'Club Admin'

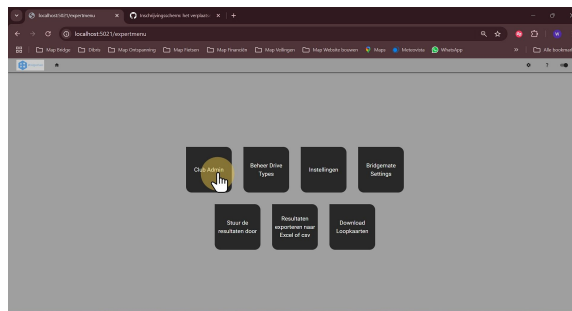

## 4 Kies 'Laden spelers van deze club'

1. De Windows verkenner wordt geopend
2. Ga nu naar de Excel file die ter voorbereiding werd gemaakt en selecteer die file
3. De file wordt nu automatisch ingelezen door BridgeCalc



## 5 Selecteer de Clubleden file

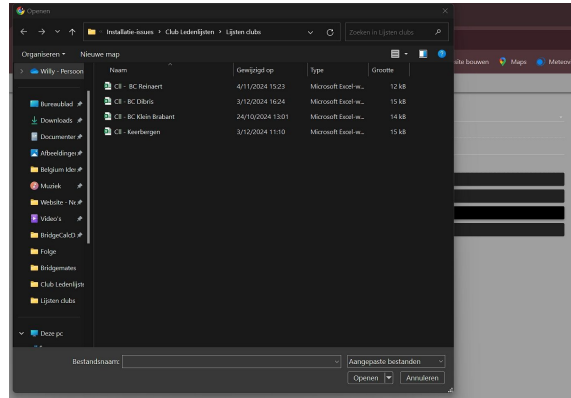

## 6 De clubleden staan boven in de lijst

- De clubleden staan nu bovenaan in de lijst , dus eerst alle clubleden, daarna alle leden van de VBL die geen lid zijn van de club in kwestie.
- Voor clubs die de manuele ingave van de namen hanteren is dit zeer interessant: men kan nu in deze kleine lijst scrollen om de namen van de deelnemende clubleden te selecteren.

